

LAPORAN KERJA PROFESI

**Bumi
Wisata** ✨



KATA PENGANTAR

Puji dan Syukur kepada Tuhan Yang Maha Esa karena telah memberikan kesempatan kepada penulis untuk menyelesaikan laporan kerja profesi yang dilaksanakan di Nasi Kulit Syuurga. Laporan ini disusun sebagai salah satu persyaratan bagi mahasiswa STSRD VISI Indonesia.

Kegiatan kerja profesi ini merupakan langkah dalam menjalin kerjasama yang baik antara kampus dan perusahaan pengampu. Tujuannya adalah memberikan pelatihan dan pengalaman kerja kepada mahasiswa. Dalam kerja profesi ini, mahasiswa dilatih untuk mengembangkan keterampilan dan membantu mencari solusi bagi masalah desain yang sedang dihadapi oleh perusahaan. Harapannya, kerja profesi ini akan memberikan manfaat yang banyak bagi pembaca dan mahasiswa STSRD VISI Indonesia.

Dalam kesempatan ini, penulis ingin menyampaikan terima kasih kepada semua pihak yang telah membantu proses berlangsungnya kerja profesi. Mereka telah memberikan dukungan moral dan bimbingan kepada penulis. Ucapan terima kasih ini ditujukan kepada:

- 1. Allah SWT*
- 2. Sekolah Tinggi Seni Rupa dan Desain Visi Indonesia*
- 3. Bumi Wisata Borobudur.*
- 4. Dian Prajarini, S.T.,M.Eng*
- 5. R. Hadapiningrani Kusumohendrarto, M.Ds.*
- 6. Seluruh Dosen dan Karyawan STSRD VISI INDONESIA*
- 7. Seluruh Tim Bumi Wisata Borobudur.*

Terakhir, penulis ingin mengungkapkan rasa terima kasih kepada semua pihak yang turut membantu dalam menyusun Laporan Kerja Profesi ini. Semoga Laporan Kerja Profesi ini dapat menjadi sumber referensi bagi mahasiswa lain yang tertarik dengan bidang kerja yang sama.

Yogyakarta, 1 Mei 2024
Andri Muh. Sofian

LEMBAR PENGESAHAN

Laporan Kerja Profesi

'Bumi Wisata Borobudur'

Di susun oleh

Nama : **Andri Muh. Sofian**

NIM : **11181013**

Jurusan : **DKV**

Jenjang : **S-1**

Disetujui dan disahkan pada

Hari/Tanggal : 1 Mei 2024



Menyetujui,
Koordinator Kerja Profesi

Dosen Pembimbing

Dian Prajarini, S.T, M.Eng.

R Hadapingrani Kusumohendrarto, M.Ds.

NIDN.

NIDN. 0524079001

DAFTAR ISI

KONTEN	HAL.
LEMBAR PENGESAHAN	... 2
KATA PENGANTAR	... 3
DAFTAR ISI	... 4
BAB 1 PENDAHULUAN	... 5
BAB 2 PROFIL PERUSAHAAN	... 6
PRICE LIST TOUR	... 7
ALUR KERJA & STRUKTUR ORGANISASI	... 8
BAB 3 PELAKSANAAN KERJA PROFESI	... 9
PROSES EDITING FOTO	... 10
PROSES EDITING VIDEO	... 11
PRIVIE FOTO & VIDEO	... 12
BAB 4 HASIL PELAKSANAAN KP	... 13
KESIMPULAN DAN SARAN	... 14
LAMPIRAN FOTO KEGIATAN	... 15
LAMPIRAN DOKUMEN KP	... 16

BAB 1

PENDAHULUAN

LATAR BELAKANG

Melakukan kegiatan belajar dan mengajar di kampus tidaklah mencukupi sebagai persiapan untuk memasuki dunia kerja. Oleh karena itu, diperlukan sebuah program yang memungkinkan mahasiswa berada dalam situasi kerja yang sebenarnya. Sekolah Tinggi Seni Rupa dan Desain Visi Indonesia menawarkan program tersebut sebagai mata kuliah wajib yang disebut Kerja Profesi.

Kerja Profesi (KP) merupakan program yang memperkenalkan dunia kerja yang relevan dengan jurusan yang diambil selama kuliah. Dalam menjalankan Kerja Profesi, penulis dapat mengaplikasikan ilmu yang telah dipelajari selama kuliah dan pada saat yang sama mendapatkan wawasan dan pengalaman dari perusahaan tempat penulis menjalankan kerja profesi, dengan memanfaatkan waktu belajar secara langsung di lapangan.

Bumi Wisata Borobudur atau yang lebih dikenal Bumi Wisata adalah perusahaan yang fokus bergerak dibidang Tour Travel yang didirikan di Borobudur Magelang sekitar 2021. Bumi Wisata bermula dari hobi VW yang kemudian menjadi bisnis wisata diarea Magelang - Yogyakarta.

Bumi Wisata juga menyediakan paket-paket wisata yang menarik seperti Tour Jeep Borobudur, Sepeda dan Andong ataupun wisata disekitar Candi Borobudur yang menikmati keindahan di sekelilingnya dengan tambahan dokumentasi sebagai arsip atau kenang-kenangan saat berkunjung diBorobudur.

TUJUAN & MNFAAT

1. Bagi mahasiswa

Mahasiswa memiliki kesempatan untuk mengaplikasikan pengetahuan yang diperoleh selama masa kuliah, selain itu mereka juga dapat merasakan pengalaman bekerja langsung di dunia nyata melalui pelaksanaan kegiatan kerja profesi, sehingga dapat meningkatkan kualitas mahasiswa yang mengikuti program ini.

2. Bagi instansi

Melalui kegiatan ini, instansi/kampus akan menjalin hubungan yang erat dengan instansi yang menjadi tempat magang bagi mahasiswanya. Selain itu, instansi juga akan mendapatkan mahasiswa yang memiliki kompetensi yang tinggi setelah menyelesaikan masa kerja profesi.

BAB 2 PROFIL PERUSAHAAN

Bumi Wisata Borobudur atau yang lebih dikenal Bumi Wisata adalah perusahaan yang fokus bergerak dibidang Tour Travel yang didirikan di Borobudur Magelang sekitar 2021. Bumi Wisata bermula dari hobi VW yang kemudian menjadi bisnis wisata diarea Magelang - Yogyakarta.

Bumi Wisata juga menyediakan paket-paket wisata yang menarik seperti Tour Jeep Borobudur, Sepeda dan Andong ataupun wisata disekitar Candi Borobudur yang menikmati keindahan disekelilingnya dengan tambahan dokumentasi sebagai arsip atau kenang-kenangan saat berkunjung diBorobudur.



PROFIL SINGKAT PERUSAHAAN

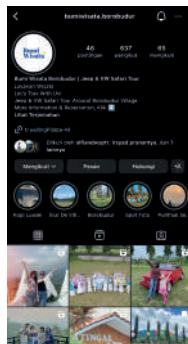

Instagram



PROFIL SINGKAT PERUSAHAAN

- Nama Perusahaan** : Bumi Wisata Borobudur
- Jenis Usaha** : Tour Travel / Dokumentasi
- Alamat** : Dsn. Sabrangrowo, Ds. Borobudur, Kec. Borobudur, Kab. Magelang
- No. Telepon** :
- Pemilik** : Alvian Dwi Saputra

PRICE LIST TOUR BUMI WISATA BOROBUDUR

Di Bumi Wisata Borobudur terdapat beberapa Price List Tour dengan menggunakan kendaraan VW Safari / Jeep dan beberapa kunjungan wisata edukasi yang berada di sekitaran Candi Borobudur, wisatawan dapat memilih beberapa alternatif tour sebagai berikut:

JEEP TOUR



Bumi Wisata. Borobudur

JEEP ADVENTURE PRICE LIST

SHORT TRIP 400K <ul style="list-style-type: none"> ✓ Durasi 2 jam ✓ 2 kunjungan wisata ✓ 1 spot foto 	MEDIUM TRIP 550K <ul style="list-style-type: none"> ✓ Durasi 3 jam ✓ 2 kunjungan wisata ✓ Fun Off-Road (Susur Sungai) ✓ 1 spot foto
-----------------------------------------------------------------------------------------------------------------------------------------------------------	---------------------------------------------------------------------------------------------------------------------------------------------------------------------------------------------------

SUNRISE TRIP <ul style="list-style-type: none"> ✓ Enam Langit / Punthuk Setumbu 650K ✓ Long Explore Borobudur 700K ✓ Tumpeng Menoreh, Nepal, Silancur 900K ✓ Nepal & Silancur 1.200K

LIST KUNJUNGAN WISATA

1. Enam Langit	8. Produksi Lebah Madu
2. Bukit Rhema/Gereja Ayam	9. Produksi Rengginan
3. Junkyard	10. Pengolahan Jamur
4. Svargabumi	11. Pengolahan Gula Jawa
5. Watu Putih	12. Pengolahan Kopi Luwak
6. Punthuk Setumbu	13. Pengolahan Susu Etawa
7. Taman Kelinci	14. Praktik Batik
	15. Praktik Gerabah

OPERATING HOURS **EVERYDAY**

Contact Person: +62 882-0038-71099 @bumiwisata.borobudur

VW SAVARI TOUR



Bumi Wisata. Borobudur

VW SAFARI TOUR PRICE LIST

SHORT TRIP 400K <ul style="list-style-type: none"> ✓ Durasi 2 jam ✓ 2 kunjungan wisata ✓ 1 spot foto 	MEDIUM TRIP 550K <ul style="list-style-type: none"> ✓ Durasi 3 jam ✓ 2 kunjungan wisata ✓ 1 spot foto
-----------------------------------------------------------------------------------------------------------------------------------------------------------	------------------------------------------------------------------------------------------------------------------------------------------------------------

LONG TRIP 700K <ul style="list-style-type: none"> ✓ Durasi 5 jam ✓ 4-5 kunjungan wisata ✓ 1 spot foto 	ONE DAY TRIP 1.200K <ul style="list-style-type: none"> ✓ Durasi 7-8 jam ✓ Bebas memilih kunjungan wisata dan spot foto ✓ Wedding session
------------------------------------------------------------------------------------------------------------------------------------------------------------	-----------------------------------------------------------------------------------------------------------------------------------------------------------------------------------------------

LIST KUNJUNGAN WISATA

1. Enam Langit	8. Produksi Lebah Madu
2. Bukit Rhema/Gereja Ayam	9. Produksi Rengginan
3. Junkyard	10. Pengolahan Jamur
4. Svargabumi	11. Pengolahan Gula Jawa
5. Watu Putih	12. Pengolahan Kopi Luwak
6. Punthuk Setumbu	13. Pengolahan Susu Etawa
7. Taman Kelinci	14. Praktik Batik
	15. Praktik Gerabah

OPERATING HOURS **EVERYDAY**

Contact Person: +62 882-0038-71099 @bumiwisata.borobudur



ALUR KERJA & PROSER KERJA PERUSAHAAN

ALUR KERJA PERUSAHAAN

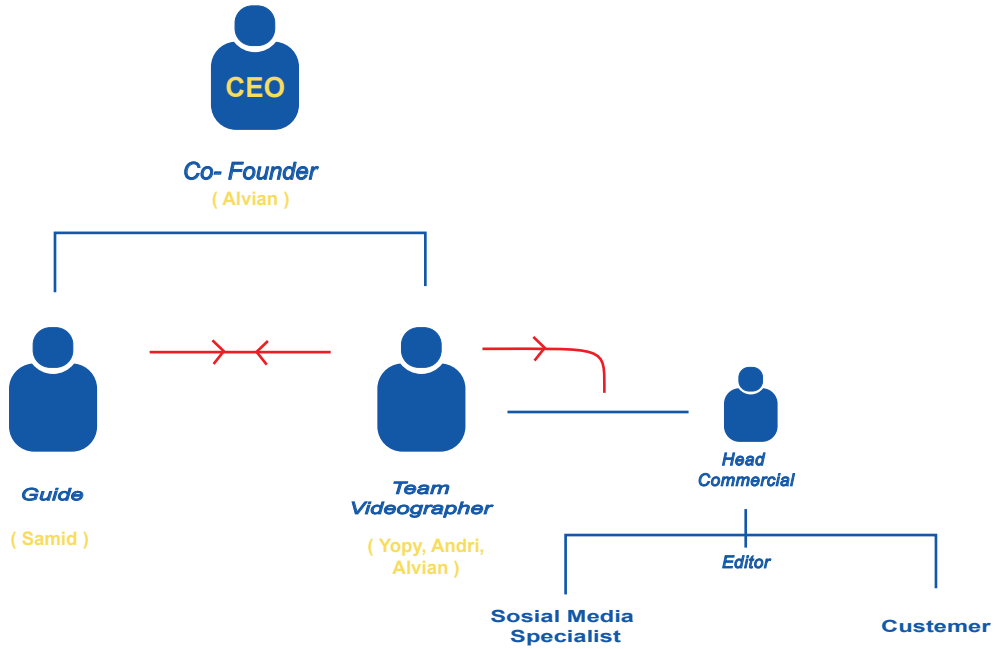

ALUR KERJA PERUSAHAAN

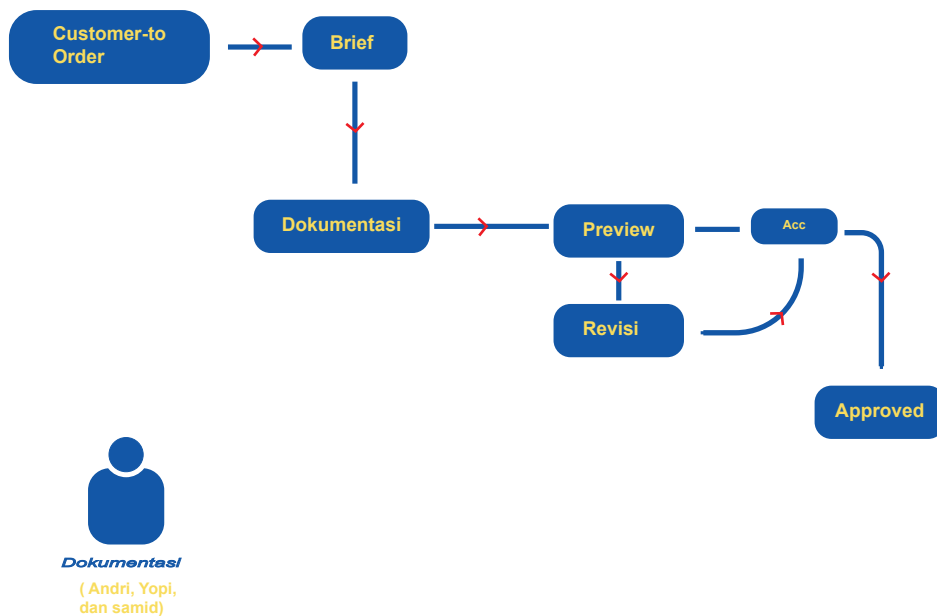

BAB 3

PELAKSANAAN KERJA PROFESI

INTERNAL MEETING

Internal Meeting dilakukan untuk membentuk dan menampung konsep mentah dari client sebelum dikerjakan oleh masing masing anggota, rapat ini juga dilakukan untuk menyesuaikan jadwal dan materi yang disampaikan oleh project leader



PROSES EDITING

Proses editing Foto menggunakan software VSCO Premium Mobile yang sangat praktis untuk digunakan karena didalamnya sudah lengkap untuk kegunaan editing foto dan yang paling utama pada editing yaitu koposi yang pas bersamaan dengan grading objek orang supaya objek tidak gelap karena yang paling berpengaruh saat dilihat.

EDITING PHOTO

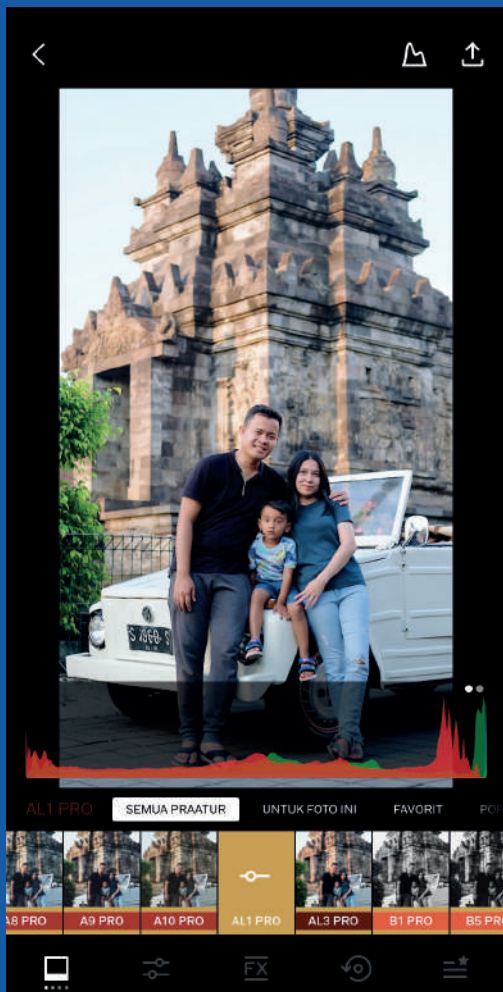

PROSES VIDEO EDITING

Proses editing menggunakan software VN mobile yang sangat praktis karena terkendala deadline waktu dan sangat praktis untuk digunakan untuk video cinematic.

langkah-langkah :

- memilih lagu (lagu/bagsound yang lagi tranding disosialmedia)
- editing bit cut video sesuai dengan lagu
- transisi
- grading

EDITING VIDEO

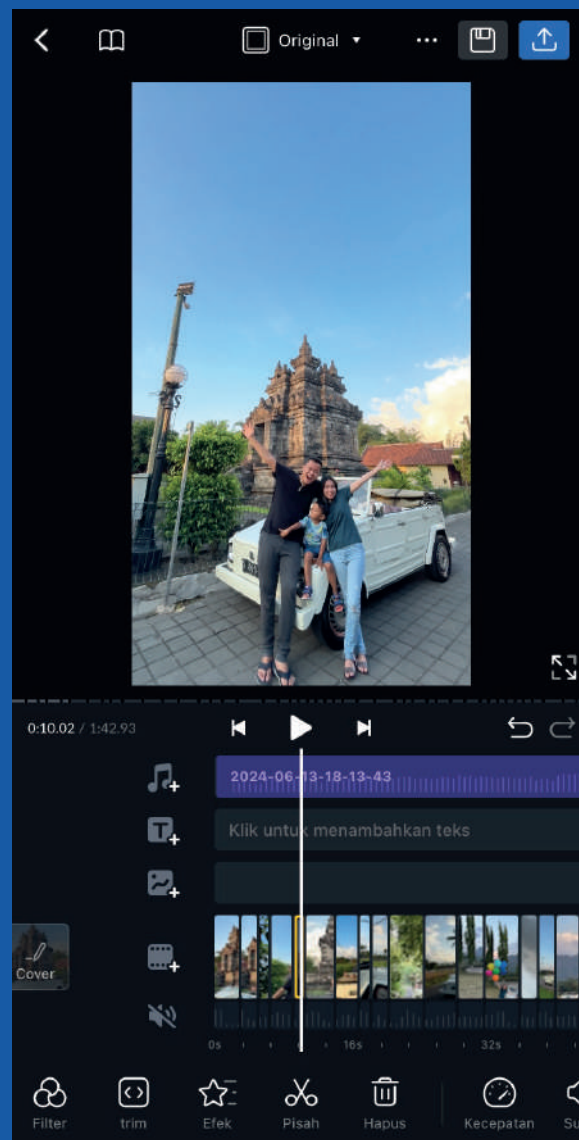

PREVIEW FOTO & VIDEO

Preview desain dilakukan secara langsung maupun online via WA, dan begitu juga dengan revisi yang dilakukan langsung setelah mendapat masukan dan diterima.

Untuk memmanage folder dan file, biasanya tim visual menyimpan pada folder drive dan diarsipkan pada hardisk eksternal.

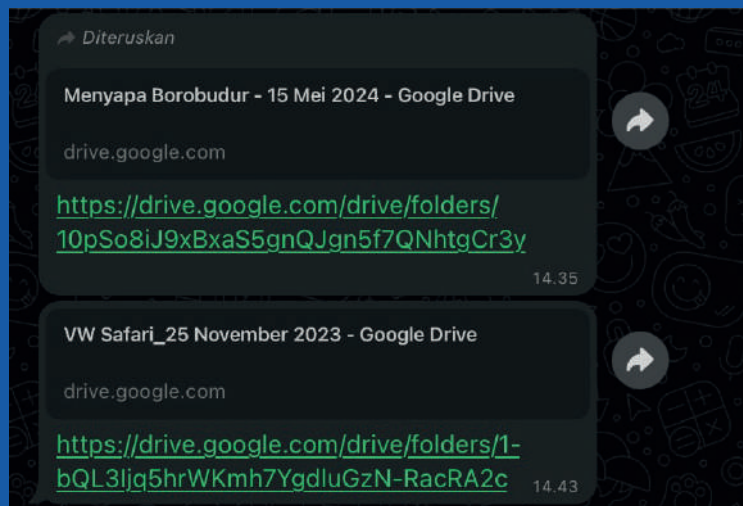

HASIL PELAKSANAAN KERJA PROFESI

FOTO



VIDEO



BAB 4 KESIMPULAN & SARAN

KESIMPULAN

Manfaat yang didapat setelah KP di Bumi Wisata Borobudur adalah dapat memahami dan mengerti alur dan kinerja sebagai Dokumentasi tour/ trip dan membagi jobdesc masing masing. Belajar menghargai dan mengatur waktu dan bertanggung jawab pada tugas yang telah diberikan. Berusaha sadar dan tetap berpikir kreatif dalam tekanan yang didapat.

SARAN

Semoga kedepannya mahasiswa mampu menghadapi kendala yang terjadi dalam dunia kerja dengan profesional, memberikan ide dan gagasan positif dan inovatif di setiap hal pada pekerjaan maupun industri kreatif.

KENDALA KERJA PROFESI



LAMPIRAN DOKUMENTASI



LAMPIRAN DOKUMEN

F.STSRD VISI/B.24



SEKOLAH TINGGI SENI RUPA DAN DESAIN VISI INDONESIA
 Jl. Tamansiswa 150 B Yogyakarta 55151 Telp.
 (0274) 377787, 380848, Fax. (0274) 388680 email :
info@stsrdvisi.ac.id

LEMBAR PENILAIAN KERJA PROFESI

Nama Mahasiswa : Andri Muh. Sofian NIM : 11181013
 Program Studi : Disain Komunikasi Visual (Jenjang S1/ĐHH)*
 Nama Perusahaan : Bumi Wisata Borobudur
 Alamat : Dusun Sabrangrowo, Desa Borobudur, Kec. Borobudur,
 Kab. Magelang Telp. 0882-0038-71099
 Tanggal Pelaksanaan : 14 Januari 2024 s/d. 7 Maret 2024

No.	Jenis Kemampuan	Tanggapan pihak pengguna**			
		Sangat Baik	Baik	Cukup	Kurang
1.	Integritas (etika & moral)		✓		
2.	Keahlian berdasarkan bidang ilmu (Profesionalisme)		✓		
3.	Bahasa Inggris			✓	
4.	Penggunaan teknologi informasi		✓		
5.	Komunikasi		✓		
6.	Kerjasama Tim	✓			
7.	Pengembangan diri	✓			

Catatan : * Coret salah satu

** Beri tanda cek (☐) pada kolom yang terpisah

Pimpinan



 (Alvin Dwi Saputra)

Catatan dari Pimpinan / Instruktur :

.....

.....

.....

creativity for positive changes



SEKOLAH TINGGI SENI RUPA DAN DESAIN VISI INDONESIA
 Jl. Tamansiswa 150 B Yogyakarta 55151 Telp. (0274) 377787,
 380848, Fax. (0274) 388680 email :
info@stsrdivisi.ac.id

PRESENSI KEGIATAN KERJA PROFESI

Nama : **Andri Muh. Sofian** NIM : **11181013**

Program Studi : **Disain Komunikasi Visual** Jenjang : **SI**

Tempat Kerja Profesi : **Bumi Wisata Borobudur**

Tanggal Mulai KP : **14 Januari 2024**

PRESENSI KERJA PROFESI, MINGGU KE 1 & 2				TANDA TANGAN PEMBIMBING LAPANGAN
HARI, TANGGAL	NO	URAIAN KEGIATAN	HASIL	
14-01- 2024	1	Meeting - Trip 1	Pilih paket trip Dan kunjungan wisata,	
15-01- 2024	2	Guide Dokuemntasi trip		
16-01- 2024	3	file dokumentasi	Mengumpulkan file dokumentasi trip	
	4	Editing foto		
	5	Editing video		
24-25 2024	6	Plan ikan intragram selama 3 hari		
	7	Bikin reels iklan di intagram	intagram	
	8	Post foto hasil trip-1	intagram	
27-01- 024	9	Meeting trip-2	trip short dengan durasi 3jam dan 3 kunjungan	
	10	Trip -2 ikut dokumentasi foto	Foto trip	



SEKOLAH TINGGI SENI RUPA DAN DESAIN VISI INDONESIA
 Jl. Tamansiswa 150 B Yogyakarta 55151 Telp. (0274) 377787,
 380848, Fax. (0274) 388680 email :
info@stsrdvisi.ac.id

PRESENSI KERJA PROFESI, MINGGU KE . 3-4-5				TANDA TANGAN PEMBIMBING LAPANGAN
HARI, TANGGAL	NO	URAIAN KEGIATAN	HASIL	
29-31 2024	11	Editing trip	File jadi trip-2	
	12	Membikin schedule iklan instagram di bulan februari 2-3x	Iklan instagram dengan target wisatawan yang berkunjung keborobudur	
10-02- 2024	13	Meting trip ke-3	Short dan 2 kunjungan (Swarga, madu,)	
	14	Trip ke-3	baik	
	15	Dokumentasi trip-3 (foto & video)	baik	
	16	Editing selama 3 hari	baik	
	17	Meeting hasil trip ke-3	baik	
20-02- 2024	18	Meeting trip ke-4 mbak-mbak	Short, 5unit vw & dokumbtasi	
24-02- 2024	19	Dokumtasi trip ke-4	baik	
	20	editing	baik	
	21	Menyerahkan hasil editing	Menyerahkan hasil file jadi kehead comerial	

Mengetahui,
Dosen Pembimbing

R. Hadapiningrani K M.Ds.
 NIK : 16083120

Yogyakarta, 1Mei 2024
Menyetujui,
Pembimbing Lapangan

Alvia Dwi Saputra

SEKOLAH TINGGI SENI RUPA DAN DESAIN VISI INDONESIA

Jl. Tamansiswa 150 B Yogyakarta 55151

Telp. (0274) 377787, 380848, Fax. (0274) 388680

 email : info@stsrdivisi.ac.id
FORMULIR BIMBINGAN KERJA PRAKTIK

Nama : Andri' Muh. S NIM : 11181013
 Program Studi : DKV Jenjang : S1

Tempat Kerja Praktik : Bumi Wisata Borobudur
 Judul Kerja Praktik : Dokumentasi Wisata
 Dosen Pembimbing : R. Hadapiningrani Kusumahartanto M.Ss.

I. Bimbingan KP

NO	HARI/TANGGAL	MATERI BIMBINGAN	REVISI	PARAF DOSEN PEMBIMBING
	2 juni 2024	Berkas Laporan		<u>[Signature]</u>
	3 juni 2024	Pembagian kelompok	Poster & proposal.	<u>[Signature]</u>
	5 juni 2024	Konfirmasi Laporan final		<u>[Signature]</u>
	8. juni	tanda tangan & final jadi	final acc	<u>[Signature]</u>

 II. Tanggal Presentasi Hasil KP : 13 Juni 2024

 Mengetahui,
 Koordinator Kerja Profesi

NIDN: _____

 Yogyakarta, 15 Juni 2024

 Menyetujui,
 Dosen Pembimbing

 NIDN: 0524079001



SEKOLAH TINGGI SENI RUPA DAN DESAIN VISI INDONESIA
 Jl. Tamansiswa 150 B Yogyakarta 55151
 Telp. (0274) 377787, 380848, Fax. (0274) 388680
 email : info@stsrdvisi.ac.id

**DAFTAR HADIR AUDIEN
 PRESENTASI HASIL KERJA PROFESI**

Nama : Andri Muh. Sofian NIM : 11181013
 Program Studi : DKV Jenjang : S-1
 Hari/Tanggal : 13 Juni 2024 Ruang : 4.2

Tempat Kerja Profesi : Bumi Wisata Borobudur
 Judul Kerja Profesi : Dokumentasi Wisata ~~Kusumahartanto~~, M.A.
 Dosen Pembimbing : R. Hadapiningrani Kusumahartanto M.ds

Daftar Audien:

NO	NIM	NAMA	JENJANG	TANDA TANGAN
1.	11211076	SITI AISAH	S1	
2.	11211077	ZAKIYYAH K	S1	
3.	11211040	Henrika Asyera E.V.N	S1	
4.	11211032	Enno Resya F	S1	
5.	11211010	Apriyandani	S1	
6.	11211066	Natasya Dwi P	S1	
7.	11211078	Rigda Kamila Kurnia	S1	
8.	1191102	Herdy tara L.P	S1	
9.	11311053	Fauzan R.S.	S1	
10.	1191033	Fauzan R.S.	S1	
11.	1191103	OERO Abechnego	S1	
12.	11211070	RATH YULIA SARI	S1	
13.	1191062	Muh. Hermawan	S1	
14.	1191059	Mun. Achmunt. A.	S1	

